

### Les membres du conseil d'administration



**Laurence BERTRAND DORLEAC**  
Professeure des universités à l'IEP de Paris



**Henry LAURENS**  
Professeur au Collège de France



**Thierry CADART**  
Trésorier confédéral à la CFDT



**Bruno LASSERRE**  
Vice-président du Conseil d'État



**Henri de CASTRIES**  
Président de l'Institut Montaigne



**Jeanne LAZARUS**  
Chargée de recherche CNRS au Centre de sociologie des organisations - Présidente du Conseil de l'IEP de Paris



**Biljana JANKOVIC**  
Assistante de direction à la Direction des services généraux et de l'immobilier de Sciences Po



**Thomas LE CORRE**  
étudiant à Sciences Po

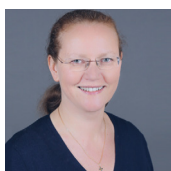

**Sandra LAGUMINA**  
COO Asset Management chez Meridiam



**Thierry MAYER**  
Professeur des universités à l'IEP de Paris



**Pascal LAMY**  
Président d'Honneur de Notre Europe

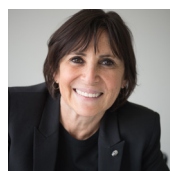

**Véronique MORALI**  
Présidente du directoire de Webedia



**Katja LANGENBUCHER**  
Professeure de droit à la Goëthe-Universität de Frankfurt Professeure affiliée à l'École de droit de Sciences Po



**Olivier PAUFRAYE**  
Intendant à la Direction des services généraux et de l'immobilier de Sciences Po



**Julie de LA SABLIERE**  
Gérante de Little Wing

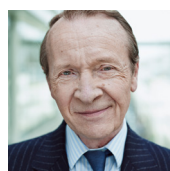

**Michel PEBEREAU**  
Membre de l'Institut, Président d'Honneur de BNP-PARIBAS



**Pascal PERRINEAU**

Professeur des universités  
émérite de l'IEP de Paris  
Président des Alumnis de  
Sciences Po



**Anaïs PICART**

étudiante à Sciences Po

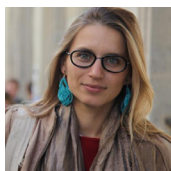

**Hélène THOLLET**

Chargée de recherche CNRS  
au Centre de recherches  
internationales de Sciences Po

**Assistent au conseil sans voix  
délibérative :**



**Bénédicte Durand**

Administratrice provisoire de la  
FNSP et Directrice provisoire de  
l'IEP de Paris

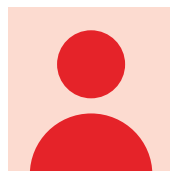

**Représentant du MESR**

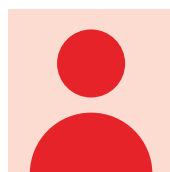

**Alban HAUTIER**

Représentant du Ministère du  
Budget

**LE BUREAU DU CONSEIL D'ADMINISTRATION DE LA FNSP**



**Président**

**Louis SCHWEITZER**

Président d'Honneur de Renault



**2<sup>e</sup> Vice-Président**

**Jean-Paul FITOUSSI**

Professeur des universités  
émérite à l'IEP de Paris



**1<sup>re</sup> Vice-Présidente**

**Laurence PARISOT**

Directrice associée de Gradiva



**3<sup>e</sup> Vice-Président**

**Alexandre MARIANI**

Secrétaire du Comité Social et  
Economique