

Les membres du conseil d'administration



Laurence BERTRAND DORLEAC
Professeure des universités à l'IEP de Paris



Pascal LAMY
Président d'Honneur de Notre Europe



Thierry CADART
Trésorier confédéral à la CFDT



Katja LANGENBUCHER
Professeure de droit à la Goëthe-Universität de Frankfurt
Professeure affiliée à l'École de droit de Sciences Po



Henri de CASTRIES
Président de l'Institut Montaigne



Julie de LA SABLÈRE
Gérante de Little Wing



Jean-Paul FITOUSSI
Professeur des universités émérite à l'IEP de Paris



Henry LAURENS
Professeur au Collège de France



Marc GUILLAUME
Secrétaire général du Gouvernement



Bruno LASSERRE
Vice-président du Conseil d'État



Biljana JANKOVIC
Assistante de direction à la Direction des services généraux et de l'immobilier de Sciences Po



Jeanne LAZARUS
Chargée de recherche CNRS au Centre de sociologie des organisations - Présidente du Conseil de l'IEP de Paris

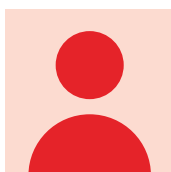

Lucie KRAEPIEL
Étudiante à Sciences Po



Thierry MAYER
Professeur des universités à l'IEP de Paris

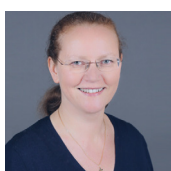

Sandra LAGUMINA
COO Asset Management chez Meridiam



Arthur MOINET
Étudiant à Sciences Po

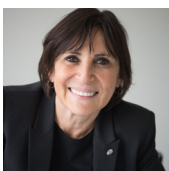

Véronique MORALI

Présidente du directoire de Webedia



Olivier PAUFRAYE

Intendant à la Direction des services généraux et de l'immobilier de Sciences Po



Michel PEBEREAU

Membre de l'Institut, Président d'Honneur de BNP-PARIBAS



Pascal PERRINEAU

Professeur des universités émérite de l'IEP de Paris
Président des Alumnis de Sciences Po

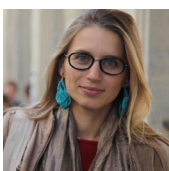

Hélène THOLLET

Chargée de recherche CNRS au Centre de recherches internationales de Sciences Po

Assistent au conseil sans voix délibérative :



Frédéric MION

Administrateur de la FNSP et Directeur de l'IEP de Paris



Gilles PECOUT

Recteur de l'Académie de Paris

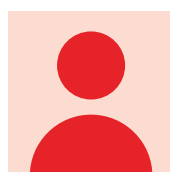

Alban HAUTIER

Représentant du Ministère du Budget

LE BUREAU DU CONSEIL D'ADMINISTRATION DE LA FNSP



Président

Olivier DUHAMEL

Professeur des universités émérite à l'IEP de Paris

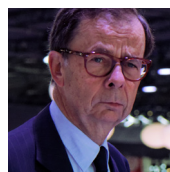

2^e Vice-Président

Louis SCHWEITZER

Président d'Honneur de Renault



1^{re} Vice-Présidente

Laurence PARISOT

Directrice associée de Gradiva



3^e Vice-Président

Alexandre MARIANI

Secrétaire du Comité Social et Economique