

Curriculum Vitae

Francesco S. Massimo

Sciences Po Paris
Centre de sociologie des organisations, CNRS
1, Place Saint-Thomas-d'Aquin, 75007 Paris (France)

francescosabato.massimo@sciencespo.fr

+33 (0)752 63 29 27

+39 333 31 37 976

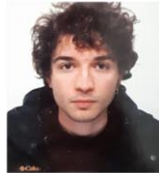

Profil personnel

Né à Rome (Italie), le 25 septembre 1991.

Inscrit en dernière année au programme doctoral en sociologie à Sciences Po Paris, Centre de Sociologie des Organisations, CNRS.

Je mène une étude transnationale et comparée (Europe-USA) sur les conflits de travail et les relations professionnelles dans le réseau logistique d'Amazon.com
Directeur de thèse : Prof. Jérôme PÉLISSE.

Spécialisé en méthodes qualitatives (Ethnographie, Observation participante, Recherche de terrain international de longue durée). Formé en méthodes quantitatives et d'archive pour les sciences sociales.

Sujets de recherche :

Sociologie politique du syndicalisme transnational ;
International Political Economy ;
Sociologie économique du travail et des organisations, avec une spécialisation sur le secteur de la logistique et des « big tech » ;
Relations professionnelles comparées.

Enseignements (sociologie, science politique, statistiques) :

Vacataire, Université Paris 1 Panthéon-Sorbonne (2021-2022) :

- **Statistiques appliquées aux sciences sociales avec R** (27h).

Vacataire, Sciences Po Paris (2020-2022) :

- **Introduction to Sociology** (en anglais) (24h) ;
- **Introduction to Political Science** (en anglais) (24h) ;
- **Grandes enquêtes sociologiques** (24h) ;
- **Atelier d'enquête ethnographique** (24h).

a mis en forme : Position :Horizontal : Centrer, Par rapport à : Marge, Vertical : 0 cm, Par rapport à : Paragraphe, Renvoi ligne automatique

Autres cours donnés :

- Cours (1 heure), « **Fulfilling Amazonism. Understanding Amazon through the Regulation School and Labor Process Theory** », Department of Global Studies and Sociology Department, University of California, Riverside, USA, May 2022.
- Cours (2 heures), « **Between Markets and Hierarchies: Looking into Amazon Business Model** », dans le cadre du cours « International and Comparative Labour Law », instructor: Professor Orsola RAZZOLINI, Università Statale di Milano, Italy, May 2021.
- Cours (3 heures), « **In search of a method. Ethnography between theories and practice** », dans le cadre du cours « Methods of social research » (SPS/07), instructor: Professor Nereo ZAMARO, Luiss-Guido Carli University, Italy, October 2019.

Expert/Consultant pour le Joint Research Centre (JRC) de la Commission Européenne pour des projets de recherche internationaux :

- « Algorithmic management in the logistics sector in France and Italy » (2022-2023), en partenariat avec le Bureau International du Travail (BIT), Genève.
- « Automation in the logistics sector in Italy » (2021-2022)
- « Impact of the Covid-19 confinement measures on telework in France » (2020)

Autres recherches en cours

Collaboration à une recherche comparée (France, Italie) sur le management algorithmique dans le secteur de la logistique, promue par le Joint Research Centre (JRC) de la Commission Européenne.

Langues

Italien (langue maternelle)

Français : C2.

Anglais : C2.

Espagnol : C2.

Allemand : A2.

Bourses/Prix

2018

Financement de l'Académie Française, Bourse Walter-Zellidja, 3000 € – Paris (France).

2017-2021

Financement doctoral, allocation spécifique ENS-MESRI (France).

2014-2016

Financement de l'École normale supérieure, Sélection internationale (2 years scholarship) – Paris (France).

2010-2015

Financement de la Scuola Superiore Sant'Anna (5 years scholarship) – Pisa (Italy).

Formation universitaire

a mis en forme : Position :Horizontal : Centrer, Par rapport à : Marge, Vertical : 0 cm, Par rapport à : Paragraphe, Renvoi ligne automatique

2016-2017**Master 2 “Pratiques de l’interdisciplinarité en sciences sociales” [MA]****ENS-EHESS**

- Méthodes quantitatives en sciences sociales/2.
- Méthodes qualitatives et recherche d’archive en histoire.
- Atelier de recherche collective : « Générations antillaises en Région parisienne » (1950s-80s).
- Mémoire de Master 2: “Le recrutement de la force de travail immigrée dans les agences de travail temporaire du bassin d’emploi de la logistique, Paris ». Directeur de mémoire: M. Antonin PERDONCIN (ENS).

2016 (Semestre de printemps)**Visiting student (« sponsor » : prof. Anna TSING)****Département d’Anthropologie, University of California (Santa Cruz)**

- *Critical theory* et *Cultural Studies*
- Science politique
- Anthropologie de l’environnement

2014-2015**Master 1 PDI “Pratiques de l’interdisciplinarité en sciences sociales” [MA]****ENS-EHESS**

- Formation à la recherche ethnographique. Dieppe, Normandie (France).
- Méthodes quantitatives en sciences sociales/1.
- Atelier de recherche collective : « Archives et ethnographie sur le travail dans les organisations ».
- Mémoire de Master 1 : « Organisation, contrôle et conflit dans le secteur de la logistique. Le cas de Padoue (Italie) ». Directeur de mémoire : M. Cédric LOMBA (Université Paris 8-CNRS).

2010-2013**Laurea in Scienze politiche e delle Relazioni internazionali [BA]****Università di Pisa-Scuola Superiore Sant’Anna**

- Science politique, Droit public et privé, Droit international, Économie politique, Histoire économique, Sociologie, Statistiques, Philosophie, Histoire moderne et contemporaine.
- Erasmus program : **Universidad Complutense de Madrid**, Facultad de Ciencias políticas y sociología. Madrid 2012-2013.
- Mémoire de licence : « Nixon va in Cina: Le politiche del lavoro dei governi di centro-sinistra negli anni ‘90 ». Directeur de mémoire : prof. Alberto Vannucci (Università di Pisa).

Écoles d’été**2021****Quantilille – École d’été de Lille en Méthodes Quantitatives des Sciences Sociales****CERAPS, Université de Lille, CNRS**

Lille, 28 juin-02 juillet

Module 2 - Cartographie

2012

LSE Summer school « Capitalism, Democracy and Equality: The Political Economy of the Advanced Nations »

London School of Economics and Political Science

Londres (UK), juin 2012.

a mis en forme : Position :Horizontal : Centrer, Par rapport à : Marge, Vertical : 0 cm, Par rapport à : Paragraphe, Renvoi ligne automatique